

Turnov – Hrubá Skála – Újezd p. Tr. – Libuň – Holín – Jičín	9:35	15:20	Turnov, Terminál u žel. st.	13:13	18:35
	9:35	<	Turnov, aut. nádr.	<	18:35
	<	<	Turnov, u masny	<	18:33
	9:38	15:23	Turnov, u masny	13:10	18:31
	9:40	15:25	Turnov, žel. zast.	13:08	18:29
	9:42	15:27	Turnov, Mašov	13:06	18:27
	9:44	15:29	Turnov, Kadeřavec	13:04	18:25
	9:48	15:33	Kacanovy, Hotel Králíček	13:00	18:21
	9:50	15:35	Kacanovy, Kult. dům	12:58	18:19
	9:57	15:42	Vyskeř, Mladostov	12:55	18:14
	10:00	15:45	Vyskeř	12:53	18:12
	10:00				18:10
	10:03	15:48	Hrubá Skála, Na Stávku	12:48	18:06
	10:08	15:53	Hrubá Skála, zámek	12:43	17:59
	10:10	15:55	Hrubá Skála	12:40	17:55
	10:12	15:57	Hrubá Skála, Prašivec	12:38	17:52
	10:16	16:01	Hrubá Skála, Vidlák	12:33	17:48
	10:22	16:07	Troskovice	12:24	17:41
	10:24	16:09	Troskovice, Svitačka	12:20	17:38
	10:28	16:13	Újezd p.Tr., obec	12:16	17:34
	10:31	16:16	Újezd p.Tr., Hrdoňovice	12:12	17:31
	10:34	16:19	Libuň, Libunec	12:10	17:29
	10:38	16:23	Libuň, náves	12:08	17:26
	10:40	16:25	Kněžnice	12:06	17:24
	10:42	16:27	Jinolice, žel.přejezd	12:04	17:22
	10:44	16:29	Jinolice, Malá Jinolice	12:02	17:20
	10:46	16:31	Jinolice, koupaliště	12:00	17:18
	10:49	16:34	Libuň, Březka, odb.	11:58	17:17
	10:51	16:35	Holín, Pařezská Lhota, odb.	11:56	17:15
	10:53	16:38	Holín, Prachov, Skalní město	11:54	17:13
	10:56	16:41	Holín, Prachov, Český ráj	11:52	17:11
	10:58	16:43	Holín, Prachov, obec	11:50	17:10
	11:01	16:46	Holín, Prachov, Vyhnanov	11:47	17:07
	11:03	16:48	Holín, ObÚ	11:45	17:05
	11:05	16:50	Holín	11:43	17:04
	11:08	16:53	Jičín, Koněvova	11:41	17:02
	11:10	16:55	Jičín, Komenského nám.	<	<
	11:13	16:58	Jičín, aut. st.	11:40	17:00
	11:15	x	Jičín, žel. st.	11:35	x

■ – přestup trasa II, ■ – přestup trasa III, ■ – přestup trasa IV, ■ – přestup Jablonec n. N., ■ – přestup vlak  
 Provoz: 2. 6. – 30. 9. 2018 sobota, neděle a svátek; 30. 6. – 2. 9. 2018 úterý až pátek

Jičín – Mladějov – Sobotka – Vyskeř – Turnov	8:35	16:55	Jičín, žel. st.	12:24	20:20
	8:40	17:00	Jičín, aut. st.	12:22	20:18
	8:43	17:03	Jičín, Na Tobolce	<	<
	<	<	Jičín, Komenského nám.	12:19	20:15
	8:45	17:05	Kbelnice	12:15	20:11
	8:47	17:07	Podúšší	12:13	20:09
	8:49	17:09	Jinolice	12:11	20:07
	8:51	17:11	Jinolice, Malá Jinolice	12:10	20:06
	8:53	17:13	Jinolice, koupaliště	12:08	20:04
	8:55	17:17	Libuň, Březka, odb.	12:05	20:01
	8:58	17:23	Holín, Pařezská Lhota, obec	12:02	19:58
	9:02	17:27	Mladějov, Střelec	11:58	19:54
	9:05	17:30	Mladějov	11:55	19:51
	9:10	17:35	Sobotka, Stéblovce	11:49	19:45
	9:13	17:38	Sobotka, Čálovce	11:47	19:43
	9:15	17:41	Sobotka, nám.	11:45	19:41
	9:24	17:43	Sobotka, žel. zast.	11:43	<
	9:26	17:47	Sobotka, nám.	11:41	19:41
	9:30	17:51	Sobotka, koupaliště	11:37	19:37
	9:32	17:53	Libošovice, Vesec u Sobotky, křiž.	11:35	19:35
	9:34	17:55	Libošovice, Nepřívěc	11:32	19:32
	9:37	17:58	Libošovice	11:30	19:30
	9:39	18:00	Libošovice, hor. rozc.	11:27	19:27
	9:48	18:07	Vyskeř, Pleskotský Mlýn	11:20	19:21
	9:53	18:11	Vyskeř	11:16	19:15
	10:01	18:12			
	10:03	<	Vyskeř, Poddoubí, Vysoké kolo mlýn	<	19:12
	10:07	<	Olešnice	<	19:10
	10:09	<	Všeň, Dvůr Borčice, rozc.	<	19:08
	10:11	<	Všeň, Hrubá Strana	<	19:05
	10:13	<	Všeň, ObÚ	<	19:03
	10:15	<	Všeň, Malá Strana	<	19:01
	10:17	<	Modříšice, Podhájí	<	18:59
	10:20	<	Turnov, Kadeřavec	<	18:56
	10:25	<	Turnov, žel. zast.	<	18:53
	<	18:17	Hrubá Skála, Na Stávku	11:11	<
	<	18:19	Hrubá Skála, zámek	11:07	<
	<	18:23	Hrubá Skála, Doubravice, pivovar	11:05	<
	<		I	11:01	<
	<	18:27	Karlovice, Radvánovice /hl. silnice/	<	<
	<	18:29	Karlovice, Sedmihorky	10:59	<
	10:28	18:32	Turnov, u masny	10:52	18:50
	10:30	18:37	Turnov, Terminál u žel. st.	10:47	18:45

■ – přestup trasa I, ■ – přestup trasa IV, ■ – přestup trasa V, ■ – přestup vlak  
 Provoz: 2. 6. – 30. 9. 2018 sobota; 30. 6. – 2. 9. 2018 pondělí, úterý, čtvrtek

Semily – Chuchelna, Kozákov – Rovensko p. Tr. – Holín, Prachov – Jičín	8:35	14:20	Semily, aut. nádr.	12:00	17:45
	8:38	14:23	Semily, Na Rovinkách	11:56	17:41
	8:40	14:25	Chuchelna, u Palasů	11:54	17:39
	8:41	14:26	Chuchelna, u pomníku	11:53	17:38
	8:42	14:27	Chuchelna, Palučiny	11:51	17:36
	8:43	14:28	Semily, Klínkovice	11:50	17:35
	8:45	14:30	Semily, Na Rovném	11:49	17:34
	8:50	14:35	Chuchelna, Bačov	11:44	17:29
	8:52	14:37	Chuchelna, Komárov	11:42	17:27
	8:55	14:40	Chuchelna, Kozákov chata	11:39	17:24
	8:58	14:43	Chuchelna, Komárov	11:36	17:21
	9:00	14:45	Chuchelna, Bačov	11:34	17:19
	9:02	14:47	Radostná p. Koz., Kozákov, osada	11:32	17:17
	9:06	14:51	Radostná p. Koz., Lestkov, Pustina	11:28	17:13
	9:11	14:56	Rovensko p. Tr., Václavi	11:23	17:08
	9:17	15:02	Rovensko p. Tr., nám.	11:17	17:02
	9:21	15:06	Rovensko p. Tr., Na Paldě	11:13	16:58
	9:24	15:09	Újezd p. Tr., Seminova Lhota, zbrojnice	11:11	16:56
	9:28	15:13	Újezd p. Tr., obec	11:07	16:52
	9:31	15:16	Újezd p. Tr., Hrdoňovice	11:04	16:49
	9:34	15:19	Libuň, Libunec	11:01	16:46
	9:38	15:23	Libuň, náves	10:57	16:42
	9:43	15:28	Jinolice, koupaliště	10:52	16:37
	9:45	15:30	Libuň, Březka, odb.	10:49	16:34
	9:47	15:32	Holín, Pařezská Lhota, odb.	10:47	16:32
	9:50	15:35	Holín, Prachov, Skalní město	10:45	16:30
	9:53	15:38	Holín, Prachov, Český ráj	10:42	16:27
	9:55	15:40	Holín, Prachov, obec	10:40	16:25
	9:58	15:43	Holín, ObÚ	10:36	16:21
	10:01	15:46	Holín	10:34	16:19
	10:05	15:50	Jičín, Koněvova	10:30	16:15
	10:07	15:52	Jičín, Komenského nám.	10:28	16:13
	10:10	15:55	Jičín, aut. st.	10:25	16:10
	10:15	16:00	Jičín, žel. st.	10:20	16:05

■ – přestup trasa I  
 Provoz: 30. 6. – 2. 9. 2018 středa, pátek a neděle

Liberec – Jablonec n. N. – Turnov			Liberec, Fignerova	11:20	
			Liberec, Husova	11:15	
			Bedřichov	11:00	
			Janov n. N., hotel Praha	10:47	
			Janov n. N., Janovská Silka	10:42	
			Janov n. N., Mšeno, školka	10:37	
	8:45	15:45	Jablonec n. N., Pražská	10:30	18:05
	8:50	15:50	Jablonec n. N., Kokonín, pošta	10:14	17:59
	8:58	15:58	Pulečný, Kopanina, rozhl.	10:06	17:51
	9:02	16:02	Frydštejn, náves	10:02	17:47
	9:07	16:07	Jenišovice	9:57	17:42
	9:15	16:15	Turnov, Terminál u žel. st.	9:50	17:35

■ – přestup trasa I  
 Provoz: 28. 4. – 30. 9. 2018 sobota, neděle, svátek

pondělí	úterý až pátek (mimo svátek)	sobota, neděle a svátek	pondělí až neděle	pondělí	úterý až neděle, svátek		pondělí	úterý až neděle, svátek	pondělí	úterý až pátek (mimo svátek)	sobota, neděle a svátek
		7:45				Mladá Boleslav, aut. st. (nást. č. 14)					19:15
		7:50				Kosmonosy, Transcentrum					19:11
		7:52				Kosmonosy, nám.					19:09
		7:54				Kosmonosy, nemocnice					19:07
		8:03				Mnichovo Hradiště, Veselá					18:55
8:10	8:10	8:10	10:10	17:00	17:00	Mnichovo Hradiště, nám. (nást. č. 6)	10:10	10:10		18:50	18:50
8:13	8:13	8:13	10:13	17:03	17:03	Mnichovo Hradiště, Hoškovice, u trati	10:07	10:07		18:47	18:47
8:15	8:15	8:15	10:15	17:05	17:05	Mnichovo Hradiště, Dneboh	10:05	10:05		18:45	18:45
8:19	8:19	8:19	10:19	17:09	17:09	Bosen, Zasadka	10:01	10:01		18:41	18:41
8:22	8:22	8:22	10:22	17:12	17:12	Bosen	9:58	9:58		18:38	18:38
8:25	8:25	8:25	10:25	17:15	17:15	Kněžmost, nám.	9:55	9:55	17:40	18:35	18:35
8:27	8:27	8:27		17:17	17:17	Kněžmost, Na Dolích	9:53	9:53	17:38	18:33	18:33
8:29	8:29	8:29		17:19	17:19	Branžež, Na křižovatce	9:51	9:51	17:36	18:31	18:31
8:30	8:30	8:30		<	<	Branžež, Nová Ves, Na kopečku	<	<	<	<	<
8:31	8:31	8:31		<	<	Branžež, Nová Ves	<	<	<	<	<
8:33	8:33	8:33		17:23	17:23	Branžež, u prodejny	9:48	9:48	17:33	18:28	18:28
8:35	8:35	8:35		17:25	17:25	Branžež, Zakopaná	9:46	9:46	17:31	18:26	18:26
8:38	8:38	8:38		17:28	17:28	Kněžmost, Srbsko	9:43	9:43	17:28	18:23	18:23
	8:42	8:42			17:32	Libošovice, Podkost, křiž. Pomníky				18:19	18:19
	8:45	8:45			17:35	Libošovice, Podkost, hrad Kost				18:16	18:16
	8:48	8:48			17:38	Libošovice, Podkost, Semtín, dvůr				18:14	18:14
	8:50	8:50			17:40	Libošovice, Vesec u Sobotky, křiž.				18:12	18:12
	8:52	8:52			17:42	Sobotka, koupaliště				18:10	18:10
	8:55	8:55			17:45	Sobotka, nám.		9:27		18:07	18:07

TRASA V

(LINKA 260626)

# CYKLOBUSY 2018

## KAPESNÍ JÍZDNÍ ŘÁDY

# Český ráj

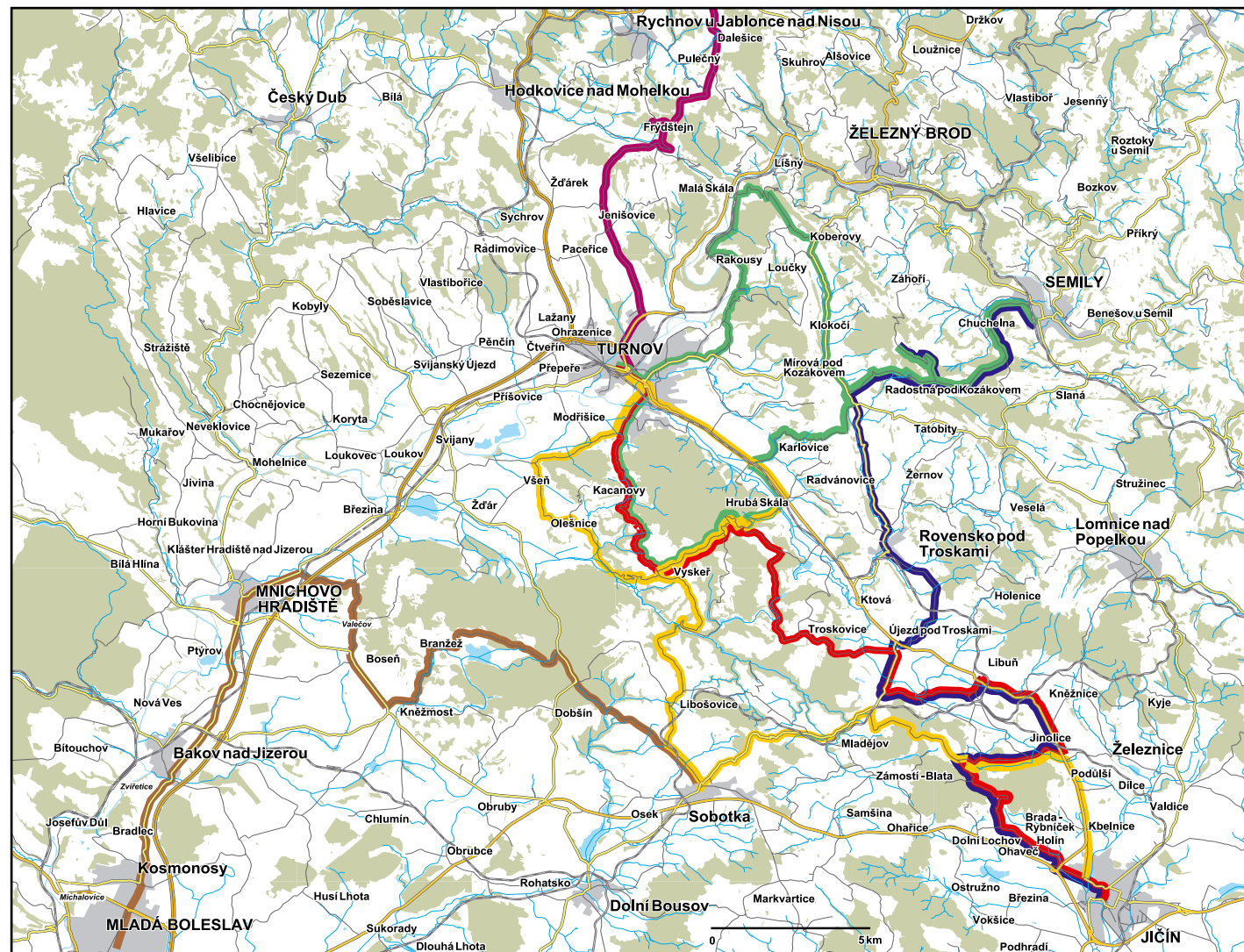

### Vážení návštěvníci Českého ráje,

2. 6. 2018 zahajujeme 19. sezonu provozu cyklobusů na červené, žluté a hnědé lince, ostatní linky se rozjedou dne 30. 6. 2018.

Na pěti linkách cyklobusů můžete poznávat nejzajímavější místa regionu – skalní města, hrady, zámky, lidovou architekturu a další skvosty Českého ráje. Velice atraktivní je pro cyklisty na modré a zelené trase např. zastávka Chuchelna či Kozákovchata (741 m n. m.) s následnými dlouhými sjezdy na zvolená místa Českého ráje.

Cestování po Českém ráji bude v letošním roce omezeno mnohými dopravními uzavírkami. S některými jsme již počítali při tvorbě jízdní řádu, jiné jsou sice dlouho plánované, ale jejich načasování nebylo možné přesně stanovit. Proto pro spolehlivou přepravu cyklobusy sledujte aktuální jízdní řády na [www.craj.cz](http://www.craj.cz) v sekci „Cyklobusy“, kde budeme uveřejňovat všechny aktuální objížďky a uzavírky.

Všem, kteří při svých putováních Český rájem využijí cyklobusy, děkujeme za podporu tohoto způsobu přepravy. Vaše případné připomínky, náměty či jakoukoli zpětnou vazbu můžete zasílat na e-mail: [jarmila.soldatova@gmail.com](mailto:jarmila.soldatova@gmail.com).

Další podrobnější informace získáte v sezonních turistických novinách i na:

[www.craj.cz](http://www.craj.cz), [www.cesky-raj.info](http://www.cesky-raj.info), [www.busline.cz](http://www.busline.cz).



Realizováno za finanční podpory Královéhradeckého kraje

Cyklobusy Český ráj jsou projektem Mikroregionu Český ráj ve spolupráci s městy a obcemi turistického regionu Český ráj.

Všechny autobusy jsou uzpůsobeny  
na přepravu minimálně 15 kol